

PLANTA BAJA

ESCALA 1:100

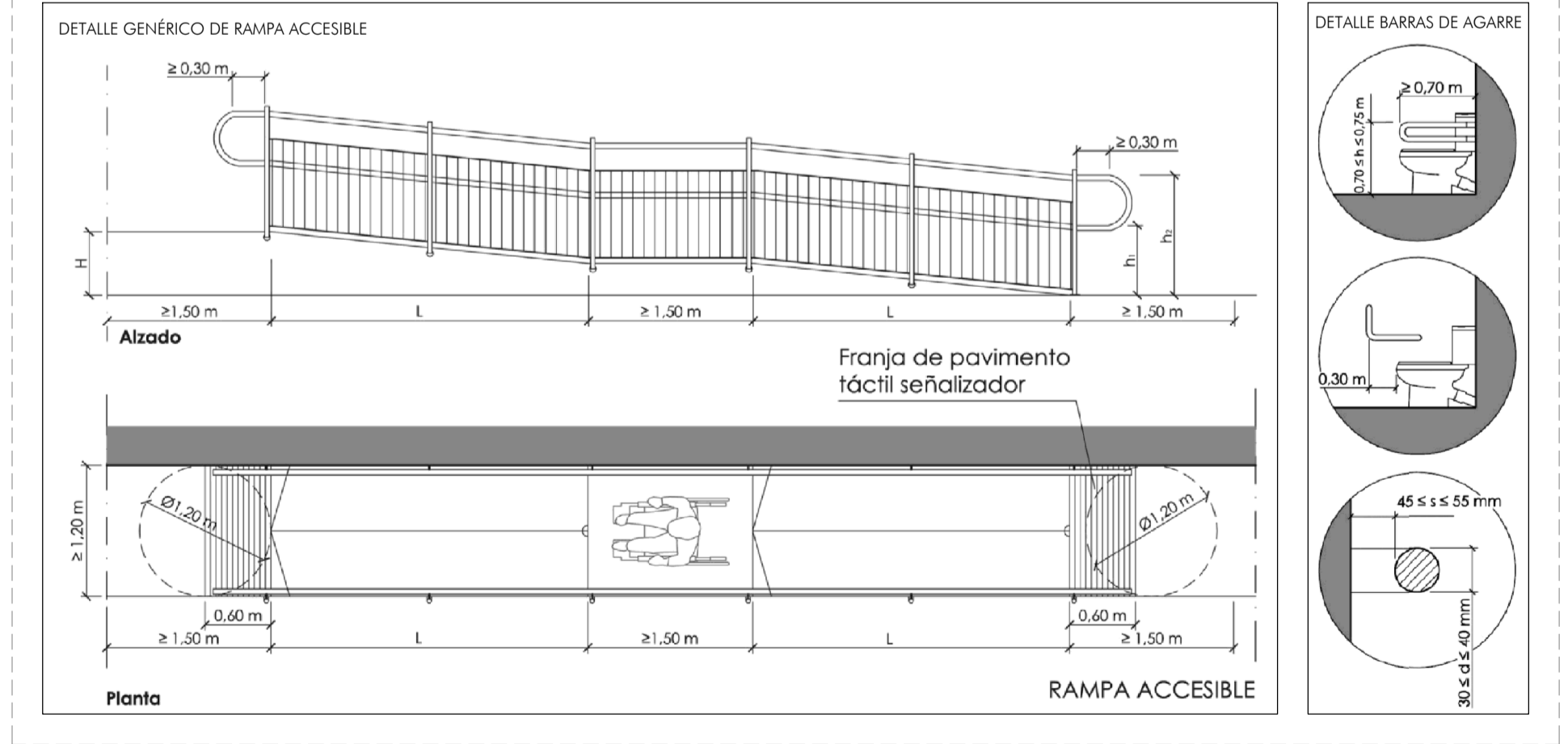
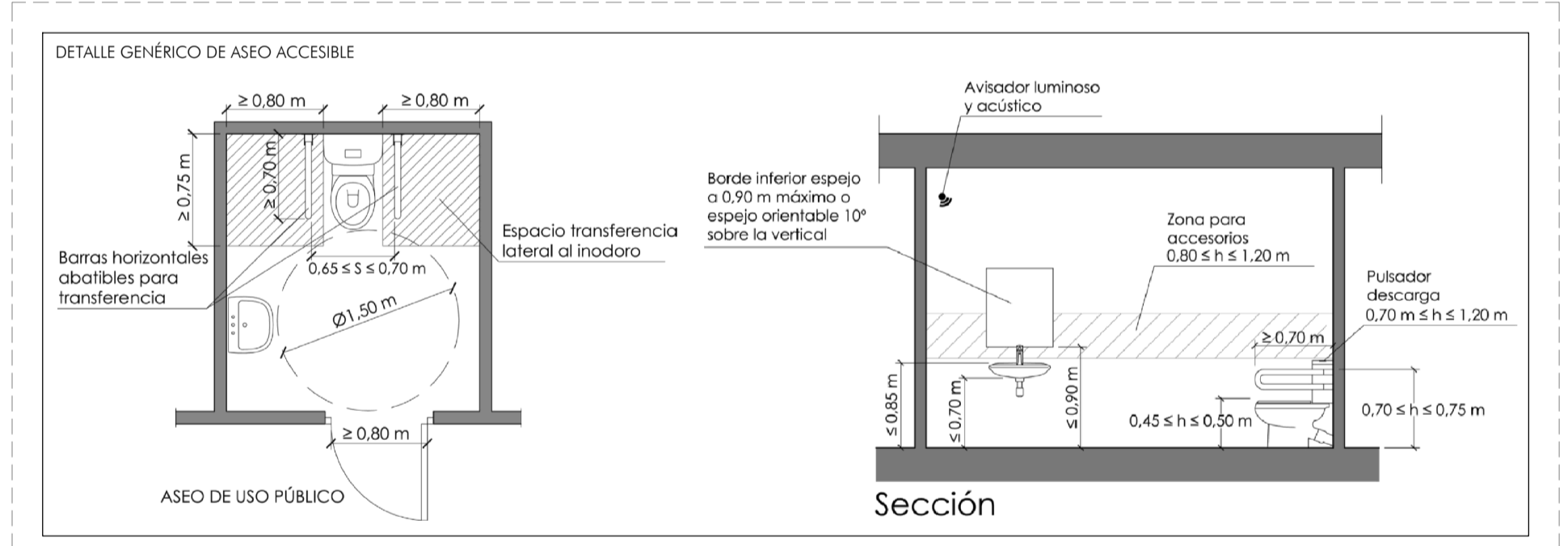

| | |
|--|-------------------------------------|
| | SÍMBOLO INTERNACIONAL ACCESIBILIDAD |
| | DISPOSITIVO DE LLAMADA |

REFORMADO DE PROYECTO BÁSICO Y DE EJECUCIÓN DE CENTRO DE DÍA EN AVENIDA DE NIEBLA Nº37 DE BONARES, HUELVA.

Promotor/es: Ayuntamiento de Bonares

Arquitecto: D. Juan Antonio Camacho Carrasco Expediente: 17/19 Fecha: Mayo de 2021 PLANO Nº R20

ACCESIBILIDAD. PLANTA BAJA. E:1/100

El presente documento es copia de su original del que es autor Juan Antonio Carrasco Carrasco. Su utilización total o parcial, así como cualquier modificación o cambio a terceros, responde la presente información respecto de su autor, reservándose los todos los derechos de explotación intelectual del mismo.